＼ 焼肉食べ放題 & ソフトドリンク飲み放題! ／

70品 90分

食べホランチ

ランチタイム限定 2,380円(税込2,618円) 小学生 半額 幼児 無料

LUNCH MENU ランチ

ランチタイム限定 11:00~16:00

(一部店舗は平日ランチタイムを14:30までとさせていただいております)

定番焼肉

旨タン(豚)
炙りカルビ たれ しお
こりこり肉ナンコツ
わいわいカルビ たれ しお
せせり スパイシーカリー トマトガーリック 柚子胡椒
ウインナー
じゅーしーハラミ(豚)
トントロ たれ しお
鶏モモ たれ しお
三元豚 たれ しお
たれ漬けホルモン たれ
シマチョウ たれ しお

にんにく味噌／韓辛

にんにく味噌漬けホルモン
にんにく味噌三元豚
にんにく味噌鶏モモ
にんにく味噌肉ナンコツ
韓辛じゅーしーハラミ(豚)
韓辛肉ナンコツ

魔法のスパイス／バジル

スパイス三元豚
スパイス肉ナンコツ
スパイスせせり
バジルトントロ
バジル鶏モモ
バジル肉ナンコツ

焼き物

ホイルでポテト
めんたい焼き
焼きピーマン
焼き玉ねぎ
焼きエリンギ
焼きとうもろこし
コーンバター

キムチ／サラダ／逸品

キムチ&カクテキ
豆もやしナムル
やみつききゅうり
チョレギサラダ
から揚げ
だし巻玉子
枝豆
韓国海苔

飯／クッパ

ビビンパ
チャン玉ライス
カルビオンザライス
ごはん 並盛 大盛 特盛
ひとくち
バターチキンカレー
たまごクッパ

麺／スープ

和民の盛岡冷麺
のり玉うどん
そうめん風冷やしらぁめん
たまごスープ
わかめスープ

デザート

シューアイス バニラ
シューアイス チョコ
シューアイス 抹茶
シューアイス ストロベリー

ソフトドリンク飲み放題!

※ソフトドリンク飲み放題はドリンクバーをご利用ください。

- ペプシコーラ
- ジンジャーエール
- 烏龍茶
- メロンソーダ
- ホワイトソーダ
- ホワイトウォーター
- なっちゃん すっきりオレンジ
- なっちゃん アップル
- 野菜と果実ミックス
- コーヒー(ホット/アイス)
- カフェラテ(ホット/アイス)
- カフェモカ(ホット/アイス)
- ココア(ホット/アイス)
- 紅茶(ホット/アイス)
- ミルクティー(ホット/アイス)
- 抹茶ラテ(ホット/アイス)

+300円(税込330円)で
石焼ビビンパ または 盛岡冷麺 に変更して
ランチタイムをさらにグレードアップ

ランチドリンクバー付き

焼肉定食と一緒に楽しむ
17種のデザート食べ放題!

デザホ 追加

一般 +880円(税込968円) 学生 +780円(税込858円) 小学生 +580円(税込638円) ※幼児無料

※グループ全員でのご注文とさせていただきます ※お食事(税込500円以上)とご一緒でのご利用をお願いいたします ※学生価格対象のお客様は学生証のご提示をお願いいたします

その他、バラエティ豊かな食べ放題プランもご用意あります! ご注文はスタッフへお声がけください

＼ 焼き加減がウマさの決め手 ／

ウマい!お肉の焼き方

基本 肉の返しは1度だけ

タン
焼き過ぎ厳禁!
肉の端が反ったら返し時

カルビ
焼き加減はオモテ8割・ウラ2割が頃合い

ロース
焼き過ぎず炙るように
固くなる前が食べ頃

ホルモン
皮面をしっかり焼いてから返す
「焼き過ぎ未満の焦がし具合」がベスト

ハラミ・豚・鶏
じっくりと肉の中まで
火を通すように

ランチタイム限定メニュー

焼肉定食

ごはんおかわり無料

| 定食メニューはごはんのおかわり無料です |

大人気!
焼肉ランチのど定番!!
これを食わずして始まらない!

ワタミカルビランチ
ごはん・スープ・ナムルのセット
1,080円(税込1,188円)
1.5倍盛 1,380円(税込1,518円)

いつもの定食

鮮度が自慢のハラミで
さっぱり焼肉ランチ

ハラミランチ
ごはん・スープ・ナムルのセット
1,080円(税込1,188円)
1.5倍盛 1,380円(税込1,518円)

柔らかジューシーなカルビは
焼肉定食ランチの定番

じゅーしーカルビランチ
ごはん・スープ・ナムルのセット
880円(税込968円)
1.5倍盛 1,080円(税込1,188円)

オススメ定食

焼肉の和民のランチは
『迷わずこの一択』な自慢の逸品

ザ和民ランチ(牛タン・ワタミカルビ・ハラミ)
ごはん・スープ・ナムル・キムチのセット
1,380円(税込1,518円) 1.5倍盛 1,780円(税込1,958円)

壺漬けで味付けされた
ミックス焼肉のまんぷくランチ

まんぷく壺漬けランチ(300g)
(じゅーしーカルビ・鶏モモ・トントロ)
ごはん・スープ・ナムルのセット
1,280円(税込1,408円)

贅沢ランチの極み!!
焼肉の和民の大人気なお肉食べ尽くし!!

贅沢ランチ
(黒毛和牛カルビ・ハラミ・厚切り牛タン)
ごはん・スープ・ナムル・キムチ・サンチュのセット
1,780円(税込1,958円)

ダブル定食

大人気なお肉のコラボレーション!!
ダブルのカルビでランチを堪能

炙りカルビ&ワタミカルビランチ
ごはん・スープ・ナムルのセット
980円(税込1,078円) 1.5倍盛 1,280円(税込1,408円)

人気の炙りカルビと
鮮度抜群な手切りのハラミの組合せ!!

炙りカルビ&ハラミランチ
ごはん・スープ・ナムルのセット
980円(税込1,078円) 1.5倍盛 1,280円(税込1,408円)

定番の炙りカルビと味変のうま味噌
シマチョウでランチを楽しむ!!

炙りカルビ&うま味噌シマチョウランチ
ごはん・スープ・ナムルのセット
880円(税込968円) 1.5倍盛 1,080円(税込1,188円)

※じゅーしーカルビはお肉を柔らかくする加工をしております。

定食メニューは
ごはんの変更が
できます ※おかわりの際は「ごはん」となります

オススメ!
石焼ビビンパ変更
+300円(税込330円)

盛岡冷麺変更
+300円(税込330円)

極上定食

鹿児島県産A4ランクの黒毛和牛上ロースで
プチ贅沢なランチのひと時を

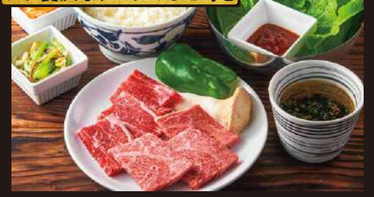

上ロースランチ
ごはん・スープ・ナムル・
キムチ・サンチュのセット
1,980円
(税込2,178円)

鹿児島県産A4ランクの黒毛和牛上ロースと
大人気の厚切り上牛タンの組合せにハズレなし!!

上ロース&厚切り上タンランチ
ごはん・スープ・ナムル・
キムチ・サンチュのセット
1,980円
(税込2,178円)

鹿児島県産A4ランクの黒毛和牛上ロースと
鮮度抜群のハラミの極上ランチ

上ロース&ハラミランチ 1,780円(税込1,958円)
ごはん・スープ・ナムル・キムチ・サンチュのセット

ソフトドリンクバーとデザートもセットでついてくる!!

バリュー定食

各1,480円(税込1,628円)

定番焼肉と石焼ビビンパのボリュームランチ

石焼ビビンパランチ(じゅーしーカルビ・ロース)
スープ・ナムル・サンチュ・プリン・ドリンクバーのセット

定番焼肉と盛岡冷麺でさっぱりランチ

盛岡冷麺ランチ(じゅーしーカルビ・ロース)
スープ・ナムル・サンチュ・プリン・ドリンクバーのセット

VALUE

石焼ビビンパ&
韓国冷麺
ナムルのセット

石焼ビビンパと組合わせて
楽しむまんぷくランチ!!

ビビンパセット

各1,000円(税込1,100円)

石焼ビビンパ&ユッケジャンスープ
ナムルのセット

石焼ビビンパ&マンドゥスープ(水餃子)
ナムルのセット

ランチドリンクバー
180円(税込198円)

ランチキッズドリンクバー
100円(税込110円)
※小学生以下が対象(3歳以下無料)